



**SISTEMA  
DE CUIDADO**



Tiempo y servicios para las mujeres

# Iniciativa Global para la Transparencia Fiscal

3 de agosto de 2022



ALCALDÍA MAYOR  
DE BOGOTÁ D.C.

**SISTEMA  
DE CUIDADO**

**BOGOTÁ**

# 9/10 mujeres

En Bogotá realizan trabajos de cuidado no remunerado

# 3 horas/día

más que los hombres dedicadas a los trabajos de cuidado no remunerados

# 1.2 millones

De mujeres dedican su tiempo principalmente al trabajo de cuidado no pago

# POBREZA DE TIEMPO

# 70

tiene secundaria como máximo nivel educativo

# 3/3

no cuenta con tiempo libre

# 9%

pertenecen a estratos socioeconómicos 1,2,3

# 20%

tiene enfermedades crónicas diagnosticadas

# 0%

Percepción de que las mujeres por naturaleza son mejores para los trabajos domésticos y de cuidado

52%  
54% /

MUJERES  
HOMBRES



SISTEMA  
CUIDADO



# ¿Qué es?

El Sistema de Cuidado articula servicios para cubrir las necesidades de cuidado de una manera corresponsable entre Bogotá, la Nación, el sector privado, las comunidades y los hogares para balancear la provisión de cuidado, con el fin de que las mujeres y personas cuidadoras tengan tiempo para alcanzar su desarrollo personal, autocuidado, bienestar, generación de ingresos y vincularse con acciones de participación política.

## Objetivos

**R**econocer la contribución de las cuidadoras;

**R**edistribuir la responsabilidad más equitativamente entre mujeres y hombres; y

**R**educir los trabajos de cuidado no remunerados

# Personas Beneficiarias



**PERSONAS  
CUIDADORAS**

FORMACIÓN

BIENESTAR

GENERACIÓN DE  
INGRESOS

**MENORES DE 13  
AÑOS**

**PERSONAS  
MAYORES**

**PERSONAS CON  
DISCAPACIDAD**

CUIDADO  
PROFESIONAL

ACTIVIDADES  
RECREATIVAS

**HOMBRES Y  
FAMILIAS**

TALLERES Y  
CAMPAÑAS  
PÚBLICAS DE  
CAMBIO CULTURAL

# ¿Cómo opera?

**11** Manzanas del  
cuidado

Unidades móviles del  
cuidado

**32** Cuidado casa a casa

**4** Unidades operativas  
de cuidado

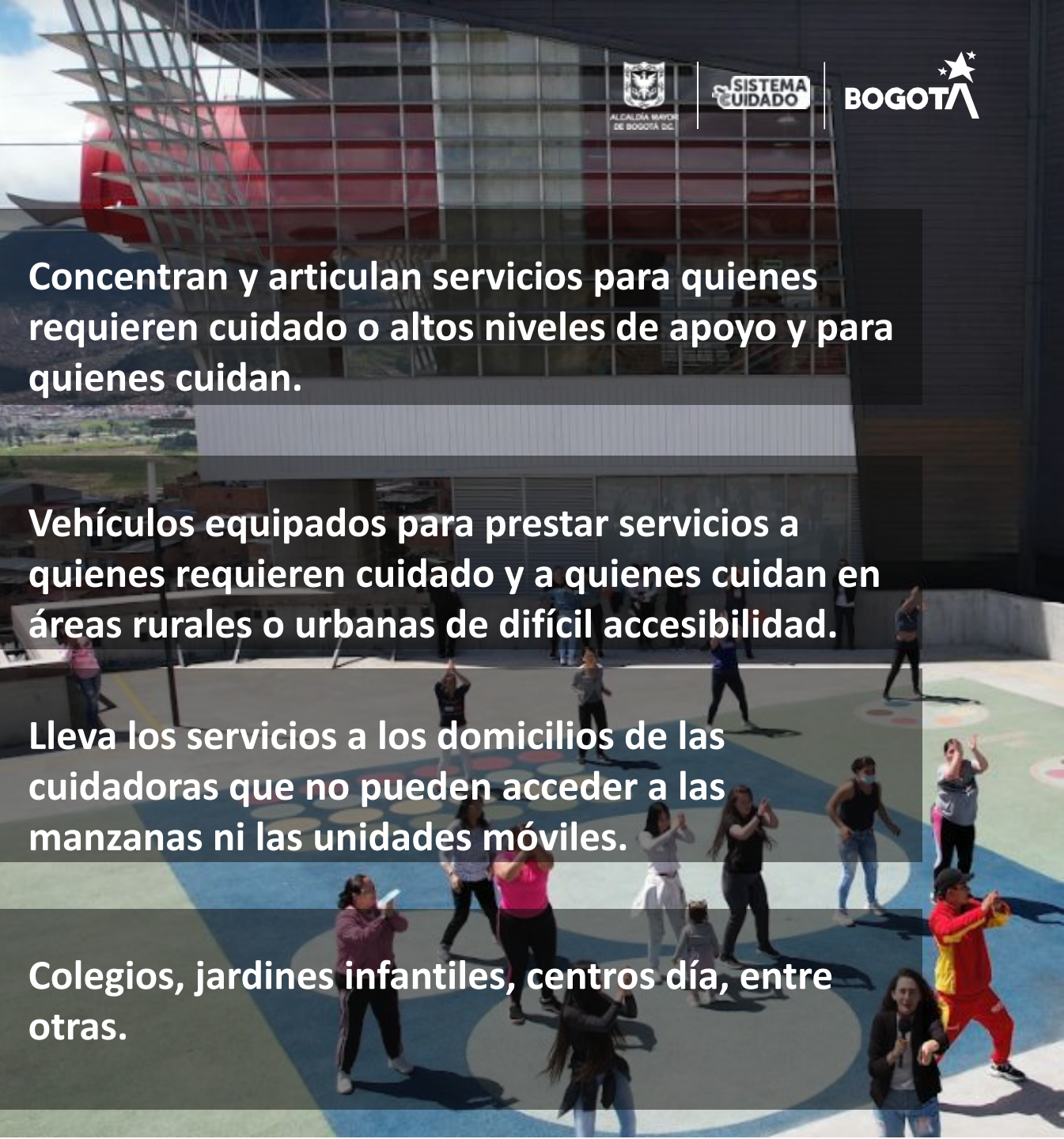

Concentran y articulan servicios para quienes requieren cuidado o altos niveles de apoyo y para quienes cuidan.

Vehículos equipados para prestar servicios a quienes requieren cuidado y a quienes cuidan en áreas rurales o urbanas de difícil accesibilidad.

Lleva los servicios a los domicilios de las cuidadoras que no pueden acceder a las manzanas ni las unidades móviles.

Colegios, jardines infantiles, centros día, entre otras.

# 1

# MANZANAS DEL CUIDADO

## SIMULTANEIDAD + PROXIMIDAD + FLEXIBILIDAD

### Manzana del cuidado ideal

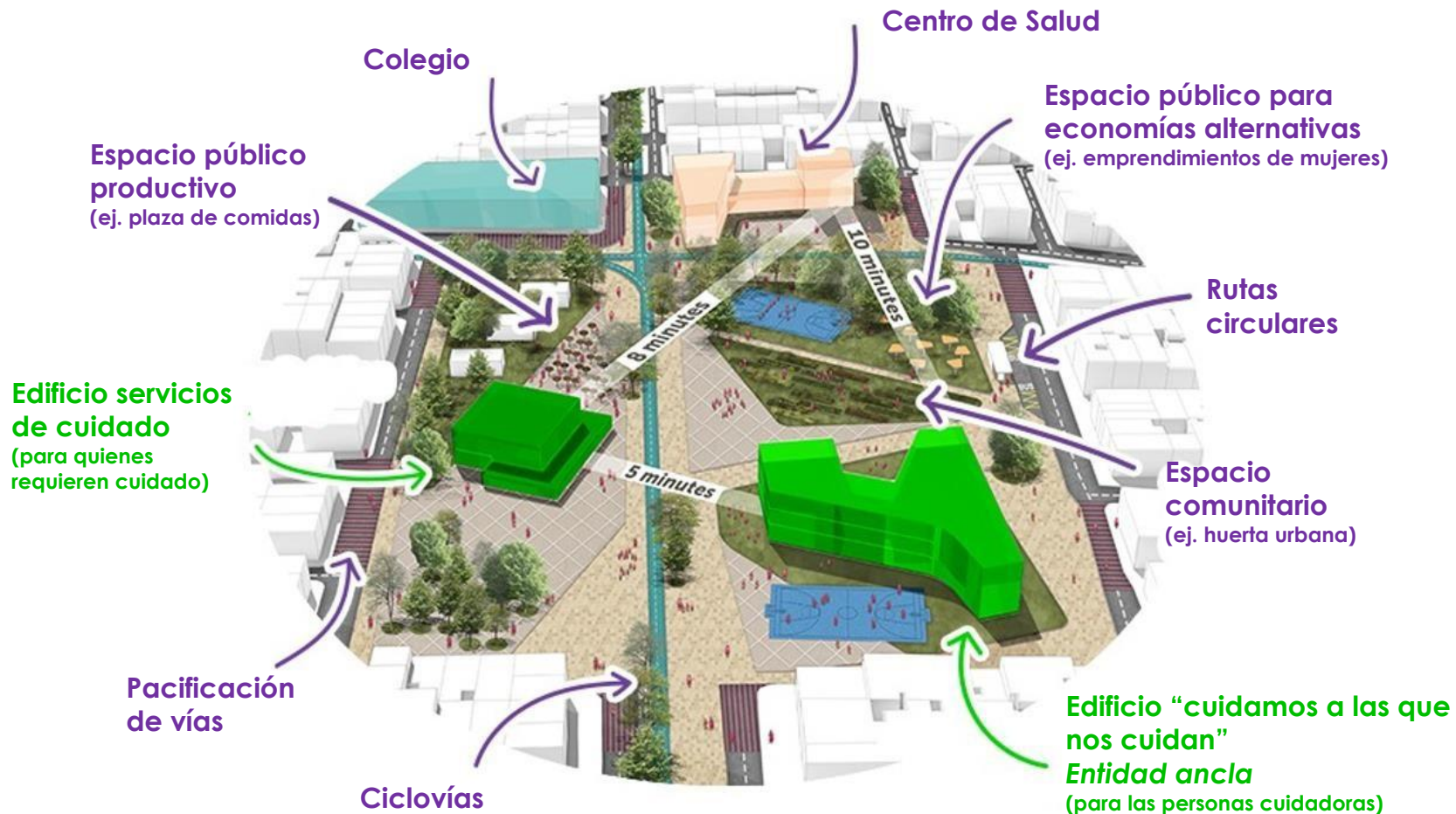

# ACTUALMENTE BOGOTÁ CUENTA CON 10 MANZANAS DEL CUIDADO



## 2020

- Ciudad Bolívar
- Bosa

## 2021

- San Cristóbal
- Usme
- Kennedy
- Los Mártires
- Usaquén

## 2022

- Centro (Santa Fe – La Candelaria)
- Engativá
- Rafael Uribe Uribe

## Criterios de priorización y localización:

### 1. Índice de priorización con 4 variables:

- Demanda de cuidado (25%)
- Densidad de cuidadoras (25%)
- Pobreza (25%)
- Presupuestos participativos (25%)

### 2. Déficit de Equipamientos

### 3. Megaproyectos de movilidad y Áreas de Integración Modal (AIM)

### 4. Proyectos priorizados en el POT

### 5. Disponibilidad de suelo

Al terminar la vigencia 2023 se tiene previsto contar con 20 manzanas del cuidado.

# ATENCIONES EN MANZANAS DEL CUIDADO

Brindadas por todo el Distrito

**152.520** atenciones en las 10 Manzanas del Cuidado desde el 2020

Manzana	Fecha de inauguración	Atenciones 2020 – 2021	Atenciones 2022	Total de atenciones 2020-2022
Bosa	Noviembre 9, 2020	16.682	21.614	38.296
Centro	Febrero 28, 2022	No aplica	4.410	4.410
Ciudad Bolívar	Octubre 27, 2020	11.309	17.102	28.411
Engativá	Marzo 30, 2022	No aplica	3.744	3.744
Kennedy	Julio 22, 2021	7.039	10.916	17.955
Los Mártires	Junio 15, 2021	3.843	7.062	10.905
San Cristóbal	Marzo 8, 2021	7.159	9.900	17.059
Usaquén	Septiembre 23, 2021	4.323	4.065	8.388
Usme	Mayo 31, 2021	7.845	15.110	22.955
Rafael Uribe Uribe	Junio 2, 2022	No aplica	397	397
<b>Total</b>		<b>58.200</b>	<b>94.320</b>	<b>152.520</b>

Fuente: SDMujer con reportes de los sectores que prestan servicios en el sistema de cuidado con corte a Julio 3, 2022

# OTRAS ATENCIONES

Unidades  
Móviles



**11.988 Atenciones**

Fuente: SDMujer con reportes de los sectores que prestan servicios en el sistema de cuidado de marzo 8, 2021 con corte a Julio 3, 2022

Cuidado  
Casa a Casa



**2.000 Hogares vinculados** en el  
distrito de cuidado en casa periodo 2021-2022

Fuente: SDMujer 2022



3

## 3 CUIDADO CASA A CASA



### SDMUJER

Cuidado Casa a Casa  
(Contrato 847 de 2021  
y Bloomberg - Premio  
Alcaldes 2021)

### SDS

Estrategia Relevo  
Domiciliario a  
Cuidadores en el marco  
del Programa Salud a  
mi Barrio

### SDIS

Bogotá te Cuida en  
Casa (Subdirección de  
Discapacidad) y  
Estrategia Cuidado en  
Casa (Subdirección  
para la Vejez)



4

## TRANSFORMACIÓN CULTURAL

#A@uidar  
SeAprende

3 componentes de acción

Sensibilización (Talleres)

Formación (Escuela Hombres al Cuidado)

Amplificación (Red de Alianzas del Cuidado)



SISTEMA  
CUIDADO

BOGOTÁ

# RETOS

## SOSTENIBILIDAD

Proyecto de Acuerdo que convierta en ley de ciudad el Sistema de Cuidado.

## FINANCIAMIENTO

Consolidar y aumentar la financiación del Sistema.

## PROGRESIVIDAD

- 20 Manzanas del Cuidado durante el periodo de la Alcaldesa Claudia López.
- 45 manzanas a 2035.



Manzana del Cuidado Engativá



# Cuidado local Ciudad Bolívar: Vincular 6000 mujeres cuidadoras a estrategias de cuidado a través de presupuestos participativos

2022

**\$1.572 millones**

Cuatrienio

**\$4.717 millones**



**CUIDAMOS**  
A LAS QUE  
**NOS CUIDAN**



# ALIADOS Y RECONOCIMIENTOS

## PREMIOS INTERNACIONALES:



**"Bloomberg Mayor's Challenge 2021"**



**"Wellbeing city" - NewCities -2021**



**"Informando a las mujeres" Carter Center - 2021**

**Más de 10 organizaciones no estatales han fortalecido diferentes dimensiones del Sistema:**





# CONOCE EN 5 MINUTOS EL

Sistema de Cuidado  
Bogotá





Gracias